

REALIZZATO CON IL SOSTEGNO DI



UNIONE EUROPEA
Fondo sociale europeo



Regione
Lombardia



POR FSE 2014-2020 / OPPORTUNITÀ E INCLUSIONE

Fondazione Enaip Lombardia

Corsi di Formazione Professionale
leFP - Triennali e quarta annualità

Orientamento
Iscrizioni corsi 2022/23

Corsi triennali + IV annualità

Istruzione e Formazione Professionale IeFP

DESTINATARI: ragazzi e ragazze dai 14 ai 17 anni con Licenza Secondaria inferiore in obbligo di istruzione e formazione

FREQUENZA e ARTICOLAZIONE ORARIA:

990 ore annue da SETTEMBRE a GIUGNO secondo il calendario scolastico, così suddivise:

- 45% - Approfondimenti culturali e competenze generali (italiano, matematica, storia, etc)
- 30% - Acquisizione di **competenze tecnico-professionali**
- 25% - **Stage/tirocini** in aziende di settore

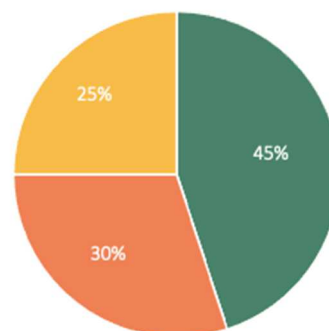

COSTI: i corsi non comportano nessun costo di iscrizione poiché sono finanziati da [Regione Lombardia](#) con DOTE IeFP. Possono essere richiesti contributi alle famiglie per l'acquisto di materiali o attrezzature.

DURATA

4 anni: 3 anni **Qualifica Professionale** + 1 anno **Diploma Professionale**
Qualifiche riconosciute e spendibili a livello nazionale e comunitario.

DOPO: possibilità di accedere ai percorsi IFTS (Istruzione e Formazione Tecnica Superiore) di frequentare il 5° anno per ottenere il Diploma di Scuola secondaria superiore.

TIROCINIO/STAGE: dal 2° anno, ogni allievo svolgerà uno stage in azienda per un periodo di circa 2 mesi al secondo anno e di circa 4 mesi il terzo anno (alternanza scuola/lavoro)

APPRENDISTATO, Alternanza Scuola/Lavoro: Dal 2° anno è offerta la possibilità di **QUALIFICARSI LAVORANDO** presso le aziende con contratto di apprendistato.

Gli apprendisti si formeranno per una parte di ore in azienda seguiti da un tutor aziendale e per un'altra parte presso i centri di formazione Enaip Lombardia.

Il sistema di leFP

Lo schema riassume la filiera del sistema di Istruzione e Formazione Professionale in confronto e in collegamento con il sistema scolastico tradizionale e il mondo del lavoro.

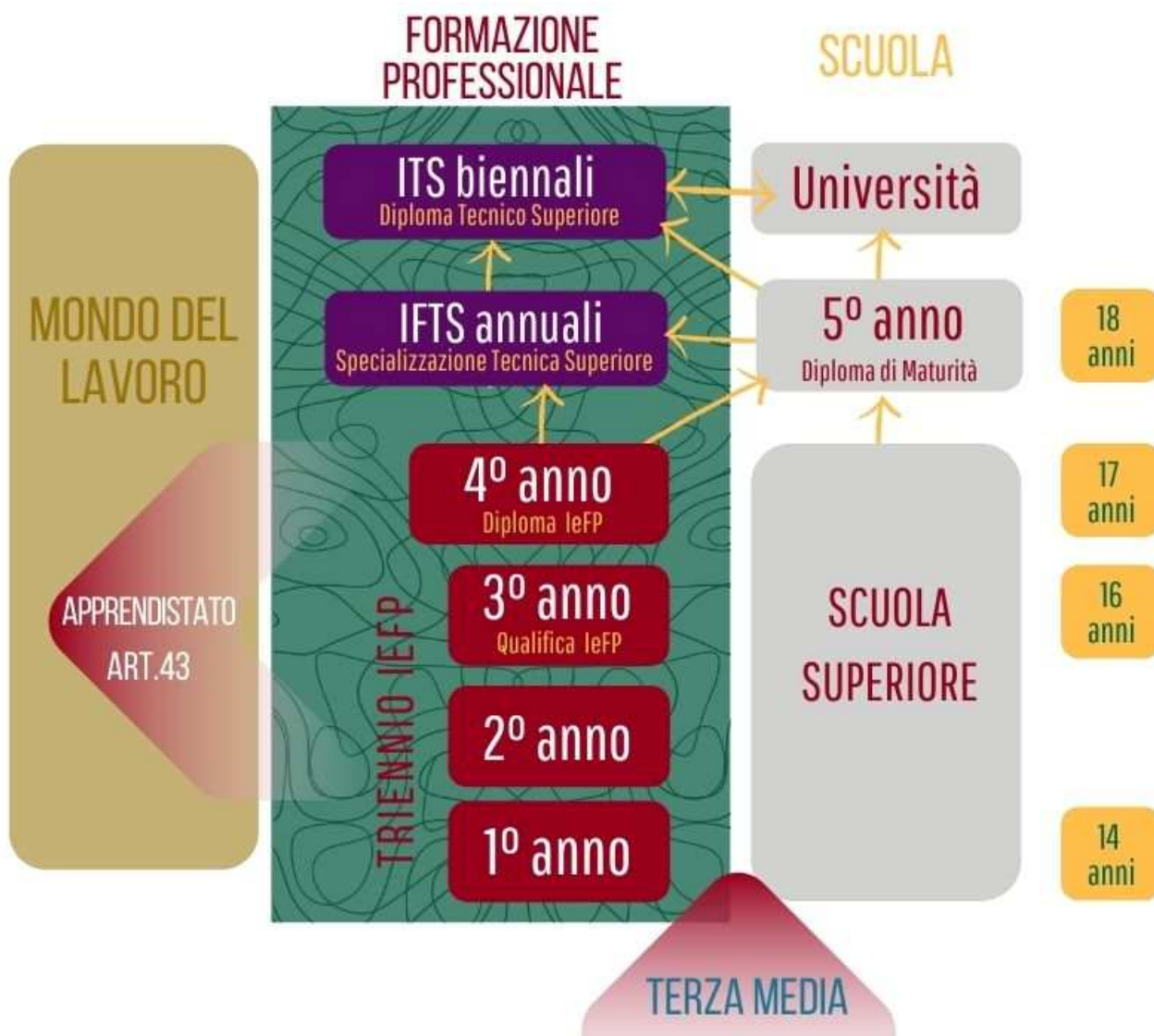

I corsi leFP di Enaip Lombardia

23 differenti titoli in tutti i settori di riferimento del terziario, dell'industria, dell'artigianato...

22 sedi in Lombardia

4000 allievi ogni anno nei corsi di leFP

270 dipendenti e oltre 1000 collaboratori

2000 tra piccole e medie imprese collaborano o hanno collaborato con noi accogliendo i nostri studenti in stage, tirocini e apprendistato.

Mobilità Internazionale

Attraverso programmi nazionali e europei, ogni anno oltre 500 studenti di Enaip Lombardia hanno l'opportunità di vivere esperienze di studio o di tirocinio all'estero.

Didattica, strumenti e competenze digitali

A tutti gli allievi iscritti viene abilitata gratuitamente la licenza personale Microsoft Office 365, un insieme di strumenti per sostenere le attività di apprendimento in presenza e a distanza. Tutti i corsi sono orientati alla acquisizione delle competenze digitali avanzate e applicativi informatici di settore.

Certificazione Lingua inglese

Dal 2018 siamo accreditati per la Certificazione di lingua inglese rilasciata da Trinity College London - www.trinitycollege.com.

Attività extracurricolari

Iniziative educative, sportive, culturali affiancano il percorso scolastico aiutando gli allievi a sviluppare le proprie caratteristiche e attitudini per un completo sviluppo personale e professionale.

Progettare il futuro

Al termine del percorso formativo un servizio di orientamento consente di progettare e realizzare il proprio progetto di prosecuzione degli studi o di inserimento lavorativo.

Corsi leFP

PROGETTO & CURA DEL VERDE	6
TURISMO & ACCOGLIENZA.....	7
CHIMICA & INDUSTRIA.....	8
VENDITA NEGOZIO & COMMERCIO ONLINE.....	9
ESTETICA & BENESSERE.....	10
ACCONCIATURA & HAIRSTYLE.....	11
LEGNO & ARREDO	12
LEGNO & DESIGN	13
LEGNO & BIOEDILIZIA.....	14
RISTORAZIONE & SALA BAR	15
RISTORAZIONE & CUCINA	16
PANIFICAZIONE E PASTICCERIA.....	17
ELETTICISTA & INDUSTRIA	18
ELETTRICO & IMPIANTI	19
GRAFICA E MULTIMEDIA.....	20
INFORMATICA E COMPUTER.....	21
MECCANICA & CARROZZERIA.....	22
MECCANICA & OFFICINA.....	23
MECCANICA MONTAGGIO / LAVORAZIONI.....	24
TERMOIDRAULICA E IMPIANTI	25
LOGISTICA & MAGAZZINO.....	26
TURISMO SPORT E TEMPO LIBERO	27
PERCORSI PERSONALIZZATI PER ALLIEVI DISABILI	28
SEDI e CORSI*	29
SEDI	30

PROGETTO & CURA DEL VERDE



PROGETTO & CURA DEL VERDE

OPERATORE AGRICOLO COLTIVAZIONE PIANTE ERBACEE, ORTICOLE LEGNOSE PIENO CAMPO E SERRA
TECNICO AGRICOLO

Impara a prenderti cura di piante e fiori, esprimi la tua passione per la natura attraverso la progettazione di giardini, parchi, aree verdi e tutto ciò che diventerà architettura del paesaggio.

COSA SI IMPARA

Coltivare vari tipi di fiori, piante aromatiche, ortaggi e alberi da frutto. Cura del verde, coltivazione e manutenzione di giardini, aiuole e arbusti ornamentali. Conoscenze informatiche e commerciali per la gestione di attività imprenditoriali specifiche di questo settore.

...in particolare:

Coltivazione di piante e fiori

Manutenzione delle aree verdi

Coltivazione di piante da frutto e aromatiche, ornamentali e da fiore

Cura e organizzazione delle aree verdi e dei giardini

Innesti, trapianti potatura delle piante

Raccolta e vendita dei prodotti

Conoscenze informatiche e commerciali per la gestione di attività imprenditoriali

Progettazione di colture per serre e giardini

SBOCCHI PROFESSIONALI

Ortoflorovivaismo presso vivai, garden center, negozi di fiori e imprese di manutenzione delle aree verdi, aziende di giardinaggio private e cooperative. Possibilità di sviluppare un'attività imprenditoriale personale.

Il corso viene realizzato presso le sedi Enaip Lombardia di:

BUSTO ARSIZIO (VA)

MONTICELLO BRIANZA (LC)

TURISMO & ACCOGLIENZA



TURISMO & ACCOGLIENZA

OPERATORE SERVIZI DI PROMOZIONE E ACCOGLIENZA
TECNICO DEI SERVIZI DI PROMOZIONE E ACCOGLIENZA

Scopri il valore dell'accoglienza organizzata. Come turisti e viaggiatori, ci aspettiamo la miglior accoglienza per organizzazione e disponibilità, indipendentemente dalla struttura che abbiamo scelto. Perché la prima impressione è davvero quella che conta.

COSA SI IMPARA

Gestione prenotazioni e documentazioni necessarie per il soggiorno degli ospiti, dal loro arrivo (check-in) fino alla ripartenza (check-out). Organizzazione di escursioni e gite che possano assecondare i gusti degli ospiti. Risolvere i problemi dei clienti andando incontro a ogni esigenza di tipo pratico anche coordinandosi con lo staff al fine di accogliere sempre al meglio i clienti di ogni struttura ricettiva.

...in particolare:

- Acquisizione delle prenotazioni
- Gestione dell'accoglienza del cliente (check-in)
- Illustrazione dei servizi dell'albergo e turistici
- Assistenza al cliente durante il soggiorno alberghiero
- Gestione delle richieste del cliente e degli eventuali imprevisti
- Gestione del congedo del cliente (check-out)

SBOCCHI PROFESSIONALI

La finalità è l'inserimento in strutture ricettive come alberghi, bed and breakfast, agriturismo, alloggi per vacanze, campeggi, villaggi vacanze e, in generale, tutte quelle realtà specializzate in ospitalità e turismo. Con questa preparazione è possibile trovare uno sbocco professionale anche nei customer care e nei centri di assistenza clienti.

Il corso viene realizzato presso la sede Enaip Lombardia di:

COMO

CHIMICA & INDUSTRIA

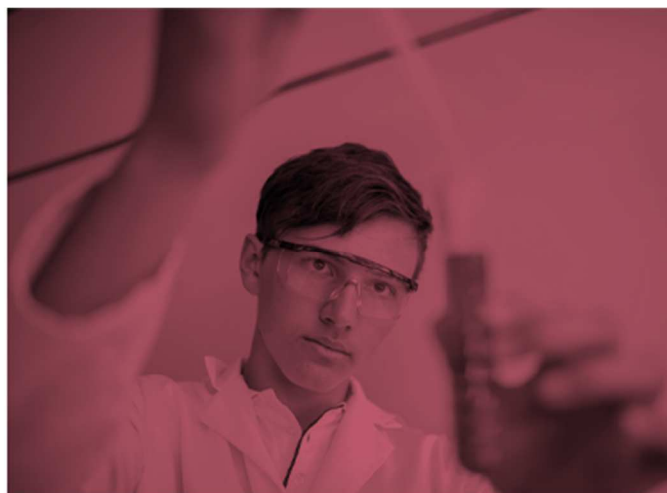

CHIMICA & INDUSTRIA

OPERATORE DELLE PRODUZIONI CHIMICHE

Un corso per imparare a trattare materie prime e semilavorati chimici, nel rispetto delle norme specifiche di settore in materia di salvaguardia ambientale, utilizzo, sicurezza e qualità. Interviene a livello esecutivo, nel processo della produzione chimica, con autonomia e responsabilità. Seguito da operatori di settore per apprendere specifiche competenze relative anche ai temi della sostenibilità, della qualità e della sicurezza.

COSA SI IMPARA

Competenze per lavorare in laboratorio di analisi/prova del materiale, oppure in produzione, seguendo l'evolversi di un settore in costante aggiornamento, anche in fatto di norme e applicazioni.

Utilizzi e potenzialità della stampa 3D, per la prototipazione del prodotto, prima dell'effettiva produzione di linea. Riconoscere e conservare materie prime, semilavorati e prodotti chimici, sulla base delle istruzioni ricevute e della documentazione: schemi, disegni, procedure, distinte materiali e commesse. La manutenzione di strumenti, attrezzature e macchinari necessari secondo la tipologia dei materiali da impiegare. Verificare i prodotti per individuare eventuali difettosità del semilavorato/prodotto chimico adottando le procedure operative di controllo in conformità con il sistema della qualità aziendale predefinito.

...in particolare:

- operazioni preliminari al trattamento delle materie prime
- leggere e comprendere schemi, disegni e procedure di settore
- leggere e comprendere distinte materiali e commesse
- utilizzo di attrezzature e macchinari di settore
- verifica dei prodotti finiti
- procedure operative di controllo di qualità e conformità

SBOCCHI PROFESSIONALI

Industrie chimiche che producono materie plastiche, derivati o complementari e aziende che si occupano del riciclo dei materiali.

Il corso viene realizzato presso le sedi Enaip Lombardia di:

DALMINE

VENDITA NEGOZIO & VENDITA ONLINE



VENDITA NEGOZIO & COMMERCIO ONLINE

OPERATORE SERVIZI DI VENDITA

TECNICO DELLE VENDITE

Un corso che insegna a vendere con professionalità, cortesia e competenza. Nella grande piazza, reale e virtuale, dove si affacciano attività commerciali di ogni tipo, saper gestire il cliente, le vetrine reali e virtuali, ma anche la contabilità del negozio.

COSA SI IMPARA

Organizzazione strategica del punto vendita e delle tecniche di approccio e benvenuto al cliente, da seguire nel suo percorso all'acquisto. Gestione e amministrazione del negozio in merito alle vendite, al magazzino, alle scorte e al flusso delle merci. Allestire una vetrina, sia virtuale che reale, attività di marketing e pubblicità, anche online, necessarie per la promozione del punto vendita.

...in particolare:

Organizzazione e funzionamento del punto vendita

Attività di Vendita

Assistenza post vendita

Amministrazione e contabilità

Programmazione delle attività di marketing, anche online, del punto vendita

Monitoraggio degli stock, della rotazione delle scorte e del flusso delle merci

Commercio online

SBOCCHI PROFESSIONALI

Negozi di ogni tipo così come catene organizzate, centri commerciali e ovunque ci sia un prodotto da vendere. Grazie alla preparazione orientata al digitale, sarà possibile gestire anche la vendita online di prodotti e servizi, realizzando vetrine reali e virtuali e la conversazione con il cliente.

Il corso viene realizzato presso le sedi Enaip Lombardia di:

BERGAMO

MELZO (MI)

ROMANO DI LOMBARDIA (BG)

VARESE

VIGEVANO (PV)

ESTETICA & BENESSERE

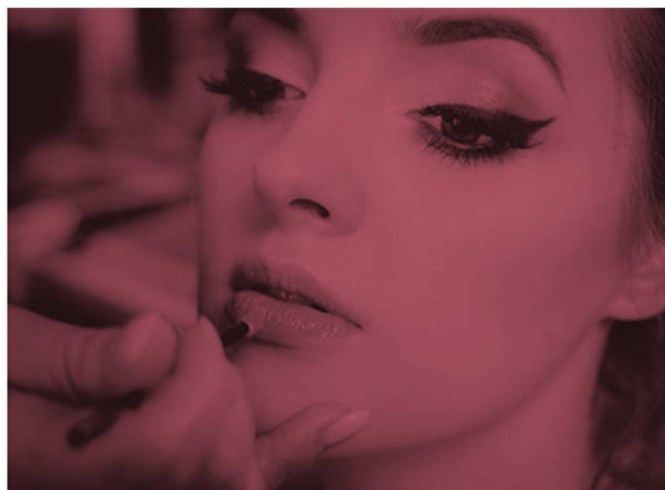

ESTETICA & BENESSERE

OPERATORE DEL BENESSERE ED EROGAZIONE DI TRATTAMENTI ESTETICI
TECNICO DEI TRATTAMENTI ESTETICI

Questo corso insegna a coltivare l'unicità, attraverso la cura del proprio corpo e il benessere di sentirsi sempre al meglio, nel rispetto delle caratteristiche estetiche e fisiche di ognuno.

COSA SI IMPARA

Come valorizzare l'aspetto fisico e a consigliare per il meglio chi ricerca il proprio benessere. Manicure, pedicure, epilazione, trattamenti viso e corpo, makeup... tutto ciò che può contribuire all'estetica e alla bellezza, all'equilibrio e all'armonia della persona.

Competenze per operare nel settore dei trattamenti estetici, utilizzo di tecniche e prodotti di bellezza innovative. Norme di igiene da adottare per la propria sicurezza e per quella dei clienti. Conoscenze necessarie per la conduzione del negozio (ordini e conservazione dei prodotti) e la gestione contabile (cassa e tenuta registri).

... in particolare

Pulizia e igiene della persona e dell'ambiente di lavoro nel rispetto delle norme a tutela della salute e della sicurezza

Esecuzione dei trattamenti utilizzando le attrezzature e i cosmetici necessari

Utilizzo di attrezzature meccaniche ed elettriche per l'esecuzione di trattamenti estetici

Attività contabile e amministrativa per l'emissione della documentazione fiscale necessaria per legge

SBOCCHI PROFESSIONALI

Istituti di bellezza, parrucchieri con estetica, studi specializzati, laboratori di estetica, centri benessere, centri fitness e di massaggio. Una volta maturata l'esperienza necessaria sarà possibile aprire una propria attività imprenditoriale.

Il corso viene realizzato presso le sedi Enaip Lombardia di:

DALMINE (BG)

CREMONA

MELZO (MI)

MORBEGNO (SO)

VIGEVANO (PV)

VIMERCATE (MB)

ACCONCIATURA & HAIRSTYLE



ACCONCIATURA & HAIRSTYLE

OPERATORE DEL BENESSERE ED EROGAZIONE DI TRATTAMENTI DI ACCONCIATURA
TECNICO DELL'ACCONCIATURA

Oggi la bellezza significa anche esprimere personalità. Questo corso insegna a valorizzare la persona anche attraverso la creatività di un'acconciatura e la competenza per prendersi cura dei capelli.

COSA SI IMPARA

Come prendersi cura del capello e a realizzare acconciature, tagli e cambi look per assecondare il cliente nel suo desiderio di apparire al meglio. Le basi per gestire il negozio di parrucchiere: dagli acquisti dei prodotti alla gestione della cassa, dalla tenuta dei registri al rispetto delle norme specifiche.

Grande attenzione al taglio dei capelli con diverse tecniche, classiche e moderne, la schiaritura, la colorazione, come creare shatush, meches, colpi di sole e tutto ciò che rappresenta i trend per i clienti di ogni età. Come è possibile utilizzare al meglio strumenti e attrezzature, anche in vista dell'apertura di un proprio salone.

...in particolare

Trattamenti e cura dei capelli

Pulizia e l'igiene della persona e dell'ambiente di lavoro

Taglio dei capelli con diverse tecniche (classiche e moderne), con uso di forbici e di rasoi, schiaritura, colorazione, meches e colpi di sole

Tecniche di messa in piega temporanea o permanente

Funzionamento di strumenti e attrezzature, curando le attività di manutenzione ordinaria

Operazioni di cassa e di archiviazione della documentazione

SBOCCHI PROFESSIONALI

Sono possibili sbocchi professionali presso parrucchieri e saloni di acconciatura e nelle attività dedicate alla cura della persona e all'estetica, come SPA e centri benessere. Una volta maturata l'esperienza necessaria sarà possibile aprire una propria attività imprenditoriale.

Il corso viene realizzato presso le sedi Enaip Lombardia di:

DALMINE (BG)

CREMONA

MELZO (MI)

VIGEVANO (PV)

VIMERCATE (MB)



LEGNO & ARREDO

OPERATORE DEL LEGNO

TECNICO DEL LEGNO

**Manualità e tecnologia insieme, per acquisire competenze artigianali e di design.
La conoscenza di tecniche e materiali, per imparare a creare e costruire.**

COSA SI IMPARA

Progettare, costruire e assemblare arredi e complementi, ideare oggetti di design e mobili a partire da progetti predefiniti o creandone di nuovi, lavorando il legno in infinite applicazioni. Utilizzo di supporti digitali per progettare con il CAD e al tempo stesso addestrandosi all'utilizzo di macchine per la lavorazione del legno.

Verranno acquisite differenti competenze e sarà possibile conoscere da vicino un settore che tutto il mondo ci invidia: l'arredo Made in Italy; grande attenzione alla lavorazione del legno attraverso la conoscenza di tecniche, materiali e finiture; organizzazione e gestione delle fasi di produzione al fine di ottenere il miglior risultato in termini di estetica e funzionalità.

... in particolare

Realizzazione di componenti e manufatti lignei

Assemblaggio e finitura delle lavorazioni lignei

Controllo e verifiche di conformità della lavorazione dei prodotti

Pianificazione e organizzazione del proprio lavoro

SBOCCHI PROFESSIONALI

In aziende del settore arredo e presso botteghe artigiane; nel team di progettazione di negozi d'arredo e showroom; nel reparto R&S (Ricerca e Sviluppo) delle industrie del territorio, poiché il contributo manuale e la competenza artigianale rappresentano un valore sempre più ricercato, sia in Italia che all'estero.

Il corso viene realizzato presso la sede Enaip Lombardia di:

CANTÙ (CO)



LEGNO & DESIGN

OPERATORE DEL LEGNO/DISEGNO D'ARREDO
TECNICO DEL LEGNO

Una competenza fondamentale per passare dall'idea creativa alla concretezza dell'oggetto, con il supporto di software specialistici e la capacità di mescolare tradizione e innovazione, al servizio della tua creatività.

COSA SI IMPARA

Finalizzare i propri progetti ed elaborare per la produzione i progetti di designer, architetti, progettisti per il settore casa e ufficio, arredo d'interni mobili e complementi. Utilizzo dei supporti digitali per disegnare con il CAD CAM.

Saranno acquisite differenti competenze per realizzare componenti e manufatti dove il legno è protagonista, utilizzando i software per la progettazione e la produzione assistita da computer CAD CAM.

Come realizzare verifiche di conformità delle varie lavorazioni e della corretta impostazione della produzione, pianificando l'esecuzione tecnica su disegno.

... in particolare

Realizzazione di componenti e manufatti lignei

Utilizzo dei software per la progettazione e produzione assistita da computer (CAD – CAM)

Realizzazione del disegno tecnico d'arredo

Controllo e verifiche di conformità della lavorazione dei prodotti

Pianificazione e organizzazione del proprio lavoro

SBOCCHI PROFESSIONALI

In aziende del settore arredo e in botteghe artigiane; nel team di progettazione di negozi d'arredo e showroom; a supporto dei reparti R&S (Ricerca e Sviluppo) delle industrie del territorio, poiché il mezzo digitale valorizza la qualità artigianale e il sistema industriale.

Il corso viene realizzato presso la sede Enaip Lombardia di:

CANTÙ (CO)

LEGNO & BIOEDILIZIA



LEGNO & BIOEDILIZIA

OPERATORE DEL LEGNO/MANUTENZIONE E COSTRUZIONE IMMOBILI IN LEGNO

TECNICO DEL LEGNO

Il legno è il materiale poliedrico e sostenibile per eccellenza: si presta a mille utilizzi, dal design alle costruzioni a basso impatto ambientale, dal rivestimento all'energia, dalla struttura alle componenti. Per le sue caratteristiche, è sempre protagonista per estetica, funzione e sostenibilità.

COSA SI IMPARA

Tecniche di progetto e di costruzione di tetti, sottotetti, rivestimenti strutturali e decorativi, fino alla realizzazione di edifici in legno a basso consumo energetico.

Saranno illustrati i tantissimi utilizzi di questo straordinario materiale presente in natura con infinite varianti di colori e venature e il suo trattamento con tecniche e finiture ecosostenibili ed ecologiche.

Verranno acquisite diverse competenze: conoscenza del settore edilizio in un'ottica di sostenibilità; utilizzo e manutenzione di parti in legno, sia strutturali che d'arredo; tecniche costruttive tradizionali innovative, approfondimenti sul tema della bioedilizia

... in particolare

Realizzazione e manutenzione di componenti in legno per la casa (serramenti, pavimenti in legno, porte, ecc.)

Costruzione di strutture in legno per coperture quali travi, assiti e tutto quanto necessario per la carpenteria in legno di un immobile

Realizzazione di edifici in legno con l'utilizzo di materiali innovativi ai fini dei contenimenti dei consumi energetici e bioecologici (bioarchitettura)

Controllo e verifica di conformità delle lavorazioni e rispetto delle norme in materia di risparmio energetico

Pianificazione e organizzazione del proprio lavoro

SBOCCHI PROFESSIONALI

Presso aziende di carpenteria in legno, segherie, industrie legate al settore del legno. Aziende di produzione di edifici in legno e studi di progettazione per la bioedilizia e l'architettura sostenibile. All'interno di team con i progettisti del verde e del paesaggio.

Il corso viene realizzato presso la sede Enaip Lombardia di:

MORBEGNO (SO)

RISTORAZIONE SALA & BAR



RISTORAZIONE & SALA BAR

OPERATORE DELLA RISTORAZIONE E ALLESTIMENTO SALA / SOMMINISTRAZIONE PIATTI E BEVANDE
TECNICO DEI SERVIZI DI SALE E BAR

Per un'ospitalità eccellente e un servizio professionale è importante saper consigliare l'ospite, ascoltarlo e farlo sentire con discrezione al centro dell'attenzione, al tavolo di un ristorante e al bancone di un bar.

COSA SI IMPARA

Il corso prepara all'acquisizione dei processi di preparazione, somministrazione e vendita per bar e ristoranti; specifiche competenze organizzative, operative e comunicative, per diventare l'interlocutore professionale che assiste il cliente nella scelta di un menù o semplicemente in un momento di relax per un aperitivo al bar.

Con particolare attenzione all'assistenza clienti in sala e nei settori bar, caffetteria e pasticceria, predisposizione di sala e tavoli, nonché organizzazione e controllo del servizio, le principali caratteristiche degli alimenti, il galateo e l'ospitalità.

... in particolare

Preparazione, somministrazione e vendita di alimenti e bevande

Predisposizione della sala e dei tavoli di servizio.

Conoscenza delle principali caratteristiche merceologiche degli alimenti e le modalità di conservazione

Utilizzo di tutte le attrezzature e i materiali presenti in bar e ristoranti

Somministrazione gelati, snack, prodotti di caffetteria e pasticceria

SBOCCHI PROFESSIONALI

Locali e bar tradizionali e moderni, pasticcerie, caffetterie, ristoranti e alberghi, strutture turistiche e club.

Grazie alla formazione in lingua, sarà inoltre possibile entrare in contatto anche con clienti stranieri e decidere se lavorare all'estero.

Il corso viene realizzato presso le sedi Enaip Lombardia di:

BUSTO ARSIZIO (VA)

COMO

VIMERCATE (MB)

VOGHERA (PV)

RISTORAZIONE & CUCINA



RISTORAZIONE & CUCINA

OPERATORE DELLA RISTORAZIONE E ALLESTIMENTO SALA / SOMMINISTRAZIONE PIATTI E BEVANDE
TECNICO DI CUCINA

Per essere eccellenti operatori della ristorazione e lavorare in cucina servono idee, uno spiccato senso dell'organizzazione, ma anche la voglia di scoprire i segreti di chef e cuochi esperti.

COSA SI IMPARA

Gestione delle fasi di lavorazione di cibi e alimenti, programmazione di menù e organizzazione del servizio. Competenze necessarie per la corretta conservazione e trasformazione degli alimenti, per ottenere risultati di qualità. Specifiche competenze professionali anche riferite alla gestione e al controllo della sala e all'assistenza dei clienti assistenza clienti in sala e nei settori bar, caffetteria e pasticceria.

... in particolare

Conoscenza delle principali caratteristiche merceologiche degli alimenti e le modalità di conservazione

Composizione dei menu in modo equilibrato, in base alle proprietà dietetiche dei cibi

Utilizzo degli strumenti e le attrezzature presenti in una cucina professionale (forni, frigoriferi, ecc.)

Collaborazione alla preparazione, decorazione e presentazione dei piatti

Supporto alla programmazione degli acquisti

SBOCCHI PROFESSIONALI

Sarà possibile occuparsi in vari ambienti: locali alla moda e bar tradizionali, pasticcerie, caffetterie, ristoranti e alberghi, strutture turistiche e club. Grazie alla formazione in lingua sarà anche possibile entrare in contatto anche con clienti stranieri e decidere se lavorare all'estero.

Il corso viene realizzato presso le sedi Enaip Lombardia di:

BUSTO ARSIZIO (VA)

COMO

MELZO (MI)

VIMERCATE (MB)

VOGHERA (PV)

PANIFICAZIONE & PASTICCERIA



PANIFICAZIONE E PASTICCERIA

OPERATORE DELLE PRODUZIONI ALIMENTARI E LAVORAZIONE E PRODUZIONE DI PASTICCERIA,
PASTA E PRODOTTI DA FORNO
TECNICO DELLE PRODUZIONI ALIMENTARI

Una professione che ha ritrovato il grande valore che aveva in passato: già nel Medioevo i fornai si riunivano in corporazioni, per stabilire le regole della produzione e della vendita del pane.

COSA SI IMPARA

La preparazione di tutti i tipi di pane, pasticceria e dolci in genere. Come trattare le materie prime con tecnica e creatività, lavorando in modo organizzato e seguendo le regole per la corretta conservazione la trasformazione dei prodotti realizzati. Controllo degli aspetti fisico-chimici, organolettici e merceologici delle materie prime. Organizzazione e pianificazione del lavoro

... in particolare

Scelta e conservazione le materie prime per le lavorazioni da realizzare

Impasti e lavorazioni per la produzione di prodotti da forno e di pasticceria

Controllo degli aspetti fisico-chimici, organolettici e merceologici delle materie prime e dei semilavorati di panificazione e pasticceria

Pianificazione e organizzazione del proprio lavoro in base alle lavorazioni e alle caratteristiche dei prodotti da realizzare.

SBOCCHI PROFESSIONALI

Catene di panetterie e pasticcerie, negozi specifici oppure all'interno di supermercati e centri commerciali che panificano ogni giorno, ma anche in una panetteria di quartiere o di paese con creatività e innovazione.

Il corso viene realizzato presso le sedi Enaip Lombardia di:

BUSTO ARSIZIO (VA)

CANTÙ (VA)

COMO

CREMONA

LECCO

VOGHERA (PV)

ELETRICISTA & INDUSTRIA

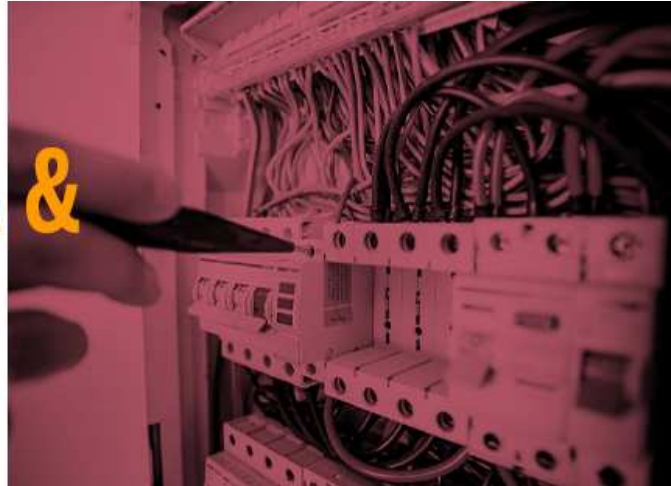

ELETRICISTA & INDUSTRIA

OPERATORE ELETTRICO INSTALLAZIONE E CABLAGGIO DI COMPONENTI ELETTRICI, ELETTRONICI E FLUIDICI
TECNICO ELETTRICO

Dopo aver disegnato e realizzato un impianto elettrico, è necessario creare le connessioni che servono al perfetto funzionamento generale. Come in un puzzle, ogni componente deve facilitare l'incastro.

COSA SI IMPARA

Leggere ed applicare lo schema elettrico seguendo le tracce dell'impianto per poi posare i cavi, collegare le apparecchiature e testarne il funzionamento generale. Interventi di normale manutenzione degli impianti, diagnostica e risoluzione dei guasti.

Competenze legate alla elaborazione di nuove soluzioni tecniche e progettazione di impianti con la definizione delle caratteristiche ed i materiali da utilizzare. Conoscenza e utilizzo di programmi informatici, applicazioni domotiche; strumenti e attrezzature adeguati per la realizzazione di un impianto elettrico con posa delle canalizzazioni e riparazione dei guasti.

... in particolare

Pianificazione e organizzazione del proprio lavoro
Installazione di impianti elettromeccanici
Verifica di funzionamento di impianti elettrici ed elettromeccanici
Manutenzione ordinaria e straordinaria
Conoscenza e utilizzo dei programmi informatici del settore
Riparazione dei guasti

SBOCCHI PROFESSIONALI

Presso imprese di installazione industriali ed artigiane e nei cantieri edili, ma anche come lavoratore autonomo ingaggiato direttamente dal cliente finale.

Sarò anche possibile impiegarsi in uffici di progettazione impianti nelle aziende che trattano condizionamento e meccanica industriale.

Il corso viene realizzato presso le sedi Enaip Lombardia di:

BUSTO ARSIZIO (VA)

DALMINE (BG)

VARESE

ELETRICISTA & IMPIANTI



ELETRICO & IMPIANTI

OPERATORE ELETRICO IMPIANTI ELETRICI CIVILI/INDUSTRIALI
TECNICO ELETRICO

Quando ogni cosa funziona come deve, tutto è più facile: il lavoro, la vita di ogni giorno, persino il divertimento. Ecco perché chi sa realizzare e riparare un impianto elettrico non è solo un tecnico, è un problem solver.

COSA SI IMPARA

Leggere ed applicare lo schema elettrico seguendo le tracce dell'impianto per poi posare i cavi, collegare le apparecchiature e testarne il funzionamento generale. Interventi di normale manutenzione degli impianti, diagnostica e risoluzione dei guasti.

Competenze legate alla elaborazione di nuove soluzioni tecniche e progettazione di impianti con la definizione delle caratteristiche ed i materiali da utilizzare. Conoscenza e utilizzo di programmi informatici, applicazioni domotiche; strumenti e attrezzature adeguati per la realizzazione di un impianto elettrico con posa delle canalizzazioni e riparazione dei guasti.

... in particolare

Lettura del disegno elettrico e del progetto, proponendo nuove soluzioni tecniche

Progettazione di un impianto decidendone le caratteristiche ed i materiali da usare in base alle richieste del cliente

Conoscenza e utilizzo dei programmi informatici del settore

Utilizzo degli strumenti e attrezzature adeguati alle attività da svolgere

Realizzazione di un impianto elettrico

Posa delle canalizzazioni, seguendo il progetto

Riparazione dei guasti

SBOCCHI PROFESSIONALI

Presso imprese artigiane e nei cantieri edili, ma anche come lavoratore autonomo ingaggiato direttamente dal cliente finale. Sarò anche possibile impiegarsi in uffici di progettazione impianti nelle aziende che trattano condizionamento e meccanica industriale.

Il corso viene realizzato presso le sedi Enaip Lombardia di:

DALMINE (BG)

LECCO

MILANO GIACINTI

GRAFICA & MULTIMEDIA



GRAFICA E MULTIMEDIA

OPERATORE GRAFICO IPERMEDIALE

TECNICO GRAFICO

Un progetto di comunicazione è un vero e proprio sistema che comprende analisi, obiettivi, target, creatività, tecnologia, mezzi e strumenti. Perché il sistema funzioni, l'aggiornamento deve essere continuo.

COSA SI IMPARA

Creazione di materiali multimediali per la pubblicazione su supporti digitali: grafica, usabilità, funzionamento e modalità di presentazione. Elaborazione di foto e video digitali, mediante l'utilizzo di software professionali per trattare immagini, realizzare animazioni, video e musica.

Conoscenza degli aspetti visuali, comunicativi e funzionali di prodotti multimediali, come ad esempio banner animati per pagine web e social, contributi audio/video e grafica specifica per multimedialità e sviluppo digitale. Realizzazione di contenuti creativi compatibili con gli strumenti di divulgazione.

... in particolare

Costruzione di prodotti multimediali graficamente curati

Realizzazione ed elaborazione grafica per la pubblicazione su supporti multimediali

Preparazione di contributi audio/video dei prodotti multimediali ed eventualmente elaborarli

Costruzione di immagini e banner animati per pagine web

Conoscenza degli aspetti estetici, comunicativi e funzionali dei prodotti multimediali

SBOCCHI PROFESSIONALI

Inserimento professionali in studi grafici e agenzie di comunicazione, web agency, web factory e case di produzione digitale; studi di progettazione video e render 3D, tour virtuali e vetrine digitali per l'e-commerce. Definizione della propria figura professionale come libero professionista specializzato.

Il corso viene realizzato presso le sedi Enaip Lombardia di:

MANTOVA

VARESE

INFORMATICA & COMPUTER

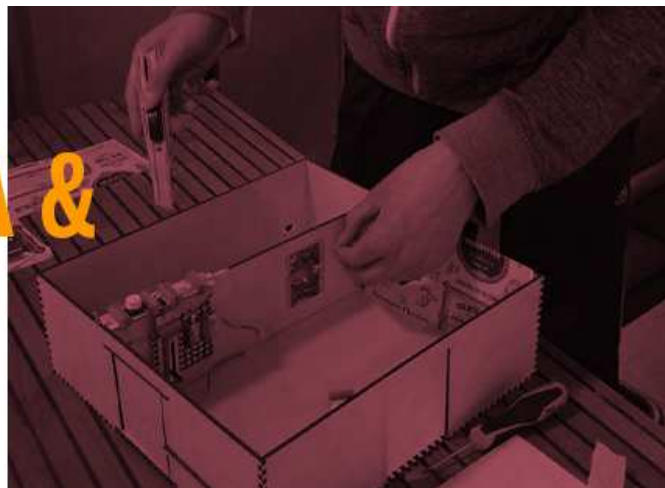

INFORMATICA E COMPUTER

OPERATORE INFORMATICO

TECNICO INFORMATICO

Non potremmo immaginare un mondo senza computer. L'informatica governa qualsiasi cosa ed è affascinante capire come funziona il digitale oggi, ma soprattutto come funzionerà domani.

COSA SI IMPARA

Realizzazione e configurazione di reti informatiche e device di ogni tipo: desktop, smartphone, e- book reader, tablet PC e molto altro. Gestione di database e dati presenti in archivi digitali, sistemi, dispositivi e terminali utenti. Installare, configurare supporti informatici hardware e software dell'office automation e della comunicazione digitale. Installazione di software, configurazione di computer e dispositivi elettronici, verificando il funzionamento di sistemi e reti elettroniche; manutenzione ordinaria e straordinaria di sistemi e reti e configurazione di supporti informatici.

... in particolare

Installazione di sistemi elettronici

Assemblaggio di personal computer

Verifica di funzionamento di sistemi e reti elettroniche

Manutenzione ordinaria e straordinaria di sistemi e reti

Posa di canalizzazioni, quadri e cavi per la realizzazione dei sistemi e delle reti elettroniche

Installazione di sistemi e reti telefoniche, televisive, impianti di illuminazione, sistemi di sorveglianza, video sorveglianza ed allarme...

SBOCCHI PROFESSIONALI

Strutture produttive di grandi dimensioni, aziende di servizi informatici e telematici, centri di vendita e assistenza tecnica, attività in aziende ed uffici che richiedano consulenza e affiancamento, ma anche progettualità e formazione.

Il corso viene realizzato presso le sedi Enaip Lombardia di:

BERGAMO

CANTU'

MAGENTA

MANTOVA

MILANO GIACINTI

VARESE

VOGHERA

MECCANICO & CARROZZERIA



MECCANICA & CARROZZERIA

OPERATORE RIPARAZIONE VEICOLI A MOTORE/MANUTENZIONE E RIPARAZIONE DELLA CARROZZERIA
TECNICO RIPARATORE DEI VEICOLI A MOTORE

Un corso per imparare a rimettere a nuovo ogni ammaccatura e ogni danno, dal più semplice al più complesso, per imparare a organizzare il lavoro con la diagnosi, la verifica meccanica, l'ordine dei pezzi di ricambio, il lavoro vero e proprio di riparazione, verniciatura, lucidatura... e finalmente la riconsegna.

COSA SI IMPARA

Accettazione e presa in carico del veicolo, diagnosi dei danni a telaio e carrozzeria, cristalli compresi, con fanali, rifiniture e accessori. Tecniche di verniciatura per lavorare in sicurezza con il corretto utilizzo di impianti e dispositivi di protezione. Nuovi sistemi e modalità tecniche di personalizzazione estetica e funzionale, vernici e finiture di ultima generazione.

... in particolare:

Accettazione e presa in carico del veicolo

Diagnosi del danno del telaio e/o della carrozzeria e dei cristalli del veicolo

Sostituzione delle parti del telaio e/o della carrozzeria e dei cristalli

Riparazione delle parti della carrozzeria Verniciatura e lucidatura

Verifica e collaudo del veicolo

Riconsegna al cliente del veicolo a motore

SBOCCHI PROFESSIONALI

In collaborazione con altre figure professionali all'interno di una carrozzeria generica e autorizzata, oppure autonomamente dopo aver maturato l'esperienza necessaria. In carrozzerie tradizionali o in quelle selezionate da autosaloni e concessionarie, che ti chiederanno la preparazione dei nuovi veicoli da consegnare al cliente.

Il corso viene realizzato presso le sedi Enaip Lombardia di:

LECCO

MAGENTA

VIGEVANO

MECCANICO & OFFICINA



MECCANICA & OFFICINA

OPERATORE RIPARAZIONE VEICOLI A MOTORE/MANUTENZIONE E RIPARAZIONE DELLE PARTI E DEI SISTEMI MECCANICI ED ELETTROMECCANICI – TECNICO RIPARATORE DEI VEICOLI A MOTORE

Il mondo dei motori non si ferma mai, ovviamente; e quando capita un guasto, solo un professionista può risolvere il problema e rimetterci in pista. Perché ogni motore ha caratteristiche proprie, che solo il meccanico conosce.

COSA SI IMPARA

Competenze nella riparazione e manutenzione dei veicoli di ogni genere, dalle fasi di accettazione, check up e diagnosi, controllo, collaudo per arrivare alla riconsegna. Si utilizzeranno le più moderne tecnologie meccaniche e elettroniche di intervento per garantire un servizio sicuro, affidabile e di qualità.

... particolare

Accettazione e presa in carico del veicolo

Diagnosi tecnica strumentale e visiva

Riparazione e/o sostituzione di parti danneggiate o usurate e di componenti difettosi

Manutenzione programmata ("tagliando")

Collaudo del veicolo a motore

Riconsegna al cliente del veicolo a motore

SBOCCHI PROFESSIONALI

Potrai lavorare, in collaborazione con altre figure professionali, all'interno di un'officina, oppure autonomamente dopo aver maturato l'esperienza necessaria, con gli approfondimenti tecnici e digitali per l'utilizzo di strumenti di diagnosi di ultima generazione. Potrai trovare uno sbocco nelle officine generiche o in quelle collegate ad autosaloni e vendita dell'usato.

Il corso viene realizzato presso le sedi Enaip Lombardia di:

LECCO

MAGENTA (MI)

MANTOVA

MORBEGNO (SO)

MILANO GIACINTI

VARESE

VIGEVANO (PV)

MECCANICO & MONTAGGIO



MECCANICA MONTAGGIO / LAVORAZIONI

OPERATORE MECCANICO

TECNICO PER LA PROGRAMMAZIONE E GESTIONE DI IMPIANTI DI PRODUZIONE

Anche nell'ambito della meccanica è possibile utilizzare moderne tecnologie per capire il funzionamento pratico di oggetti e componenti, per lavorare avvicinandosi a nuove metodologie e procedure operative.

COSA SI IMPARA

Lavorazione, costruzione, assemblaggio e revisione di parti meccaniche e componenti. Lettura dei disegni meccanici, realizzazione di cicli di lavorazione predisposti, utilizzo di macchine utensili tradizionali (fresatrici, torni, trapani, ecc.), semiautomatiche o a controllo numerico computerizzato CNC.

Verranno acquisite competenze nella lettura di un disegno meccanico e nell'identificazione dei tipi di materiali diversi. Produzione di particolari meccanici per le macchine utensili, con l'esecuzione del ciclo di lavoro che prevede montaggio e assemblaggio e collaudo. Riparazione di utensili e pezzi con controlli iniziali e correzione dei difetti. Manutenzione di attrezzature e gruppi meccanici composti da parti costruite in altri reparti.

... in particolare

Lettura di un disegno meccanico

Identificazione dei tipi di materiali diversi tra loro

Produzione dei particolari meccanici per le macchine utensili

Esecuzione del ciclo di lavoro occupandosi del montaggio, assemblaggio e al termine eseguendo il collaudo

Riparazione di utensili e pezzi, controlli e correzione dei difetti

Manutenzione di attrezzature e gruppi meccanici composti da parti costruite in altri reparti

SBOCCHI PROFESSIONALI

Imprese del settore meccanico che producono direttamente macchinari e in aziende artigiane, che lavorano come fornitori di componenti meccaniche per le imprese di produzione.

Il corso viene realizzato presso le sedi Enaip Lombardia di:

LECCO

MAGENTA

ROMANO DI LOMBARDIA

VARESE

TERMOIDRAULICA & IMPIANTI



TERMOIDRAULICA E IMPIANTI
OPERATORE TERMOIDRAULICO
TECNICO DI IMPIANTI TERMICI

Impara a gestire e riparare impianti termoidraulici per ottimizzare l'utilizzo di acqua e calore in ambito domestico, residenziale e industriale, attraverso soluzioni efficienti e tecnologiche.

COSA SI IMPARA

Con il corso **Operatore termoidraulico** ti occuperai dell'installazione e della manutenzione di impianti termoidraulici: sistema idraulico, di riscaldamento, di produzione di calore, gestione caldaie e sistemi di condizionamento. Lavorerai in collaborazione con altre figure professionali (muratori, imbianchini, elettricisti, piastrellisti) per creare ambienti confortevoli e sicuri, valutando le soluzioni migliori per il risparmio energetico e il controllo dei consumi.

Acquisirai diverse competenze: nella lettura di un disegno meccanico, con l'identificazione dei tipi di materiali diversi. Produrrai i particolari meccanici per le macchine utensili, con l'esecuzione del ciclo di lavoro che prevede montaggio e assemblaggio, al termine del quale vi sarà il collaudo. Imparerai a riparare utensili e pezzi con controlli iniziali e correggendo i difetti. Ti occuperai della manutenzione di attrezzature e gruppi meccanici composti da parti costruite in altri reparti.

... in particolare

Lettura del disegno tecnico e gli schemi di costruzione di un impianto termoidraulico.

Conoscenza dei componenti e le caratteristiche tecnologiche e funzionali degli impianti idrotermosanitari, di condizionamento e delle relative strumentazioni

Installazione e collaudo degli impianti e/o apparecchiature

Riparazione dei guasti agli impianti e/o apparecchiature

Organizzazione delle fasi di lavoro, rispettando tempi e metodi ed utilizzando strumenti di lavoro appropriati

Identificazione materiali e apparecchiature adatte alla struttura su cui si interviene ed alle relative norme

SBOCCHI PROFESSIONALI

Avrai diversi sbocchi professionali nel settore dell'impiantistica presso aziende di progettazione e manutenzione termoidraulica. Potrai lavorare presso imprese di installazione industriali ed artigiane, nei cantieri edili e come lavoratore autonomo direttamente presso il cliente.

Il corso viene realizzato presso la sede Enaip Lombardia di:

LECCO

MANTOVA

ROMANO (BG)

LOGISTICA & MAGAZZINO



LOGISTICA & MAGAZZINO

OPERATORE DEI SISTEMI E DEI SERVIZI LOGISTICI
TECNICO DELLA LOGISTICA

Ogni giorno enormi quantità di merce sono in consegna senza limiti geografici e temporali. Anche grazie alla potenza della vendita online la logistica è ormai una scienza, che organizza magazzino e spedizioni.

COSA SI IMPARA

Trasmissione delle informazioni per la movimentazione delle merci, nella manutenzione degli strumenti, delle attrezzature e delle macchine. Preparazione degli spazi e della dislocazione delle merci nei magazzini. Altre competenze: la registrazione dei movimenti delle merci, anche con procedure informatiche, lo stoccaggio delle merci e la preparazione della documentazione necessaria secondo i regolamenti nazionali e internazionali.

... in particolare

Trasmissione delle informazioni necessarie per la movimentazione delle merci

Manutenzione ordinaria di strumenti, attrezzature e macchine

Preparazione degli spazi, strumenti, attrezzature e macchine necessari alla dislocazione delle merci nei diversi locali

Registrazione dei movimenti delle merci, utilizzando anche procedure informatiche

Stoccaggio delle merci

Preparazione della documentazione necessaria per il trasporto delle merci

SBOCCHI PROFESSIONALI

Inserimento in imprese specializzate in logistica e trasporti; all'interno degli spazi aziendali per garantire la conservazione dei beni in magazzino, il loro corretto invio al cliente, la predisposizione e la conservazione della documentazione di accompagnamento. Potrai lavorare anche presso scali portuali, aeroportuali e dogane.

Il corso viene realizzato presso la sede Enaip Lombardia di:

BERGAMO

TURISMO SPORT & TEMPO LIBERO



TURISMO SPORT E TEMPO LIBERO

TECNICO DEI SERVIZI DI ANIMAZIONE TURISTICA SPORTIVA E DEL TEMPO LIBERO

Sport e intrattenimento possono diventare un vero e proprio sistema, che richiede professionalità e aggiornamento continuo. Un gradevole mix di energia e organizzazione, creatività e programmazione.

COSA SI IMPARA

Organizzazione di eventi, intrattenimento, gare e tutto ciò che potrà far divertire un pubblico di ogni età e provenienza. Servirà tutta la tua energia per riempire le giornate con spettacoli, manifestazioni e attività di gruppo o personalizzate. Saranno acquisite diverse competenze per ideare attività e servizi per turismo e sport; tecniche di spettacolo e di intrattenimento, favorendo la relazione e l'aggregazione tra i partecipanti e lo staff. Scelta dei fornitori di prodotti e servizi finalizzati al progetto: abbigliamento, gadget, materiale divulgativo, programmi, depliant, classifiche, premi, comunicazione social.

... in particolare

Organizzare la promozione e la realizzazione dei servizi

Applicare tecniche di animazione, intrattenimento/sportivo di diverso tipo

Lavorare per la costruzione di reti di relazione e di aggregazione tra i partecipanti alle attività

Selezionare i fornitori di prodotti/servizi

Valutare il grado di soddisfazione e l'efficacia delle attività realizzate

SBOCCHI PROFESSIONALI

Possibilità di sbocchi professionali in ambito turistico, sportivo e nella gestione del tempo libero nelle comunità che aggregano bimbi e giovani; presso villaggi vacanze e nelle pubbliche amministrazioni in riferimento all'organizzazione di eventi sul territorio. Stage e inserimento in imprese che si occupano di eventi, arte, cultura, spettacolo

Il corso viene realizzato presso le sedi Enaip Lombardia di:

BERGAMO

LECCO

MILANO

MELZO

PERCORSI PERSONALIZZATI PER ALLIEVI DISABILI

Enaip Lombardia propone - per gli allievi diversamente abili, che per caratteristiche, non troverebbero condizioni di successo formativo, all'interno dei tradizionali percorsi di Istruzione e Formazione Professionale, Percorsi Formativi Personalizzati (PPD), improntati sullo sviluppo delle competenze potenziali attraverso laboratori esperienziali e una didattica potenziata.

Sono rivolti a sviluppare e potenziare le capacità cognitive, le conoscenze, le competenze professionali e le abilità possedute dagli studenti, nonché a favorire il loro inserimento socio-lavorativo e, inoltre, garantiscono l'assolvimento del diritto-dovere di istruzione e formazione professionale.

Hanno una durata massima di tre anni cui eventualmente può seguire un anno integrativo nel caso in cui lo studente non abbia raggiunto gli obiettivi previsti dalla progettazione del percorso. Inoltre, parallelamente alla crescita psico-fisica dell'alunno e delle sue competenze e abilità, saranno attivati tirocini e stage creando quindi spazi per l'alternanza scuola-lavoro e favorire così l'autonomia degli allievi.

Percorsi Personalizzati allievi Disabili – [offerta 2022/23](#)

SEDI e CORSI*	BERGAMO	BUSTO ARSIZIO	CANTÙ	COMO	CREMONA	DALMINE	LECCO	MAGENTA	MANTOVA	MELZO	MILANO	MONTICELLO	MORBEGNO	ROMANO	VARESE	VIGEVANO	VOGHERA	VIMERCATE
Progetto e cura del verde																		
Turismo e accoglienza																		
Chimica e industria																		
Vendita negozio e commercio																		
Estetica e benessere																		
Acconciatura e hair style																		
Legno arredo																		
Legno design																		
Legno bioedilizia																		
Ristorazione sala e bar																		
Ristorazione e cucina																		
Panificazione e pasticceria																		
Elettricista industria																		
Elettricista impianti																		
Grafica e multimedia																		
Informatica e computer																		
Meccanico carrozzeria																		
Meccanico officina																		
Meccanico e lavorazione																		
Meccanico montaggio																		
Termoidraulico																		
Logistica e magazzino																		
Animazione turistico sportiva																		

* La matrice indica con riquadri più scuri la corrispondenza tra il titolo del corso e la sua programmazione nella sede per l'a.f. 2022/23

SEDI

> BERGAMO

bergamo@enaip Lombardia.it / 035 3232846 / Via S. Bernardino, 139/V / 24126 Bergamo

> BUSTO ARSIZIO

busto@enaip Lombardia.it / 0331 372111 / Viale Stelvio, 143 - Viale Stelvio, 171 / 21052 Busto Arsizio (VA)

> CANTÙ

cantu@enaip Lombardia.it / Cantù: 031 716128 / Via XI Febbraio, 8 / 22063 Cantù (CO)

> COMO

como@enaip Lombardia.it / 031 302075 / Via Dante, 127 / 22100 Como

> CREMONA

cremona@enaip Lombardia.it / 0372 37848 / P.zza Domenico Luzzara, 1 / 26100 Cremona

> DALMINE

dalmine@enaip Lombardia.it / 035 378511 / Via F.lli Chiesa, 3 (Località Sabbio) / 24044 Dalmine (BG)

> LECCO

lecco@enaip Lombardia.it / 0341 361526 / Via Caduti Lecchesi a Fossoli, 29 / 23900 Lecco

> MAGENTA

magenta@enaip Lombardia.it / 02 97220210 / Via Novara, 10 / 20013 Magenta (MI)

> MANTOVA

mantova@enaip Lombardia.it / 0376 323914 / Via Maria Bellonci, 1 / 46100 Mantova

> MELZO

melzo@enaip Lombardia.it / 02 95711812 - 95739867 / Via San Rocco, 3 - Via Gavazzi, 17 / 20066 Melzo (MI)

> MILANO GIACINTI

migiacinti@enaip Lombardia.it / 02 41290053 / Via dei Giacinti, 31 / 20147 Milano

> MONTICELLO BRIANZA

monticello@enaip Lombardia.it / 039 9419110 / Via Monte Grappa, 21 / 23876 Monticello Brianza (LC)

> MORBEGNO

morbegno@enaip Lombardia.it / 0342 615692 / Via Luigi Credaro, 24 / 23017 Morbegno (SO)

> PAVIA

pavia@enaip Lombardia.it / 0382 26044 / Via Cesare Battisti, 104 / 27100 Pavia

> PIOLTELLO

pioltello@enaip Lombardia.it / 02 92166617 / Via alla Stazione, 22 / 20096 Pioltello (MI)

> ROMANO DI LOMBARDIA

romano@enaip Lombardia.it / 0363 910547 / Via Giovanni Paolo II, 145/A / 24058 Romano D.L. (BG)

> VARESE

varese@enaip Lombardia.it / 0332 802811 / Via Uberti, 44 / 21100 Varese (VA)

> VIGEVANO

vigevano@enaip Lombardia.it / 0381 70707 / Corso Milano, 4 / 27029 Vigevano (PV)

> VIMERCATE

vimercate@enaip Lombardia.it / 039 669294 / Via Dozio 5/7 / 20871 Vimercate (MB)

> VOGHERA

voghera@enaip Lombardia.it / 0383 40139 / Via San Lorenzo, 14 / 27058 Voghera (PV)

> MILANO SEDE REGIONALE

sederegionale@enaip Lombardia.it / 02 88124181 / Via Luini, 5 / 20123 Milano

Fondazione Enaip Lombardia opera in Regione Lombardia dal 1951: ogni anno migliaia di cittadini lombardi si rivolgono a noi ed usufruiscono dei nostri servizi formativi e consulenziali.

Da sempre si occupa di formazione e si rivolge a ragazzi e ragazze in uscita dalla terza media, diplomati, lavoratori occupati o disoccupati. Da sempre insegniamo “a fare” e “a lavorare” progettando percorsi formativi in un costante dialogo con le aziende del territorio che accolgono i nostri studenti in stage, tirocini o apprendistato.

www.enaiplombardia.eu